



COMUNE DI GASSINO TORINESE

Città Metropolitana di Torino

PIANO ESECUTIVO CONVENZIONATO AREA URBANISTICA T3



PROPONENTI: Carosso F., Carosso M. Negro G., Zeppego O.
 CI.TI.ELLE S.R.L. Scursatone G.
 DEVELOP 92 S.R.L. Peretti G.
 ENERFIN S.P.A.

PROGETTO: **SMA PROGETTI**
 Corso Moncalieri, 56
 10133 Torino

CON Arch. Marco ROSSO

CON IL CONTRIBUTO SPECIALISTICO DI:

VERSIONE	DATA	OGGETTO
0.0	Luglio 2021	Emissione

Progetto: Profili indicativi

Base area di P.E.C. - Rilievo - Catasto
Base esterna all'area di P.E.C. - BDTR

NUMERO ELABORATO:
EDT 5.1

scala 1:500

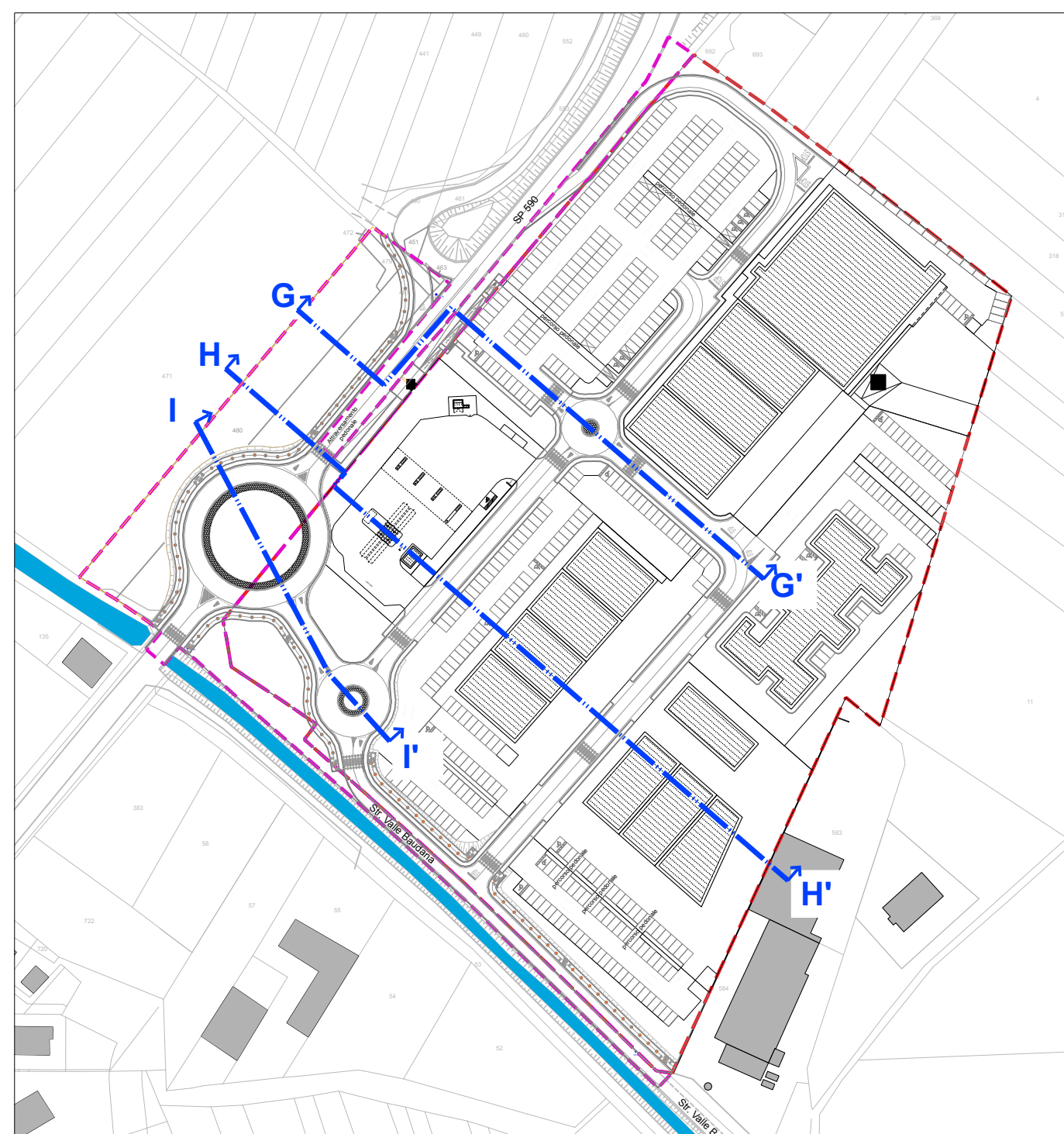

Key plan

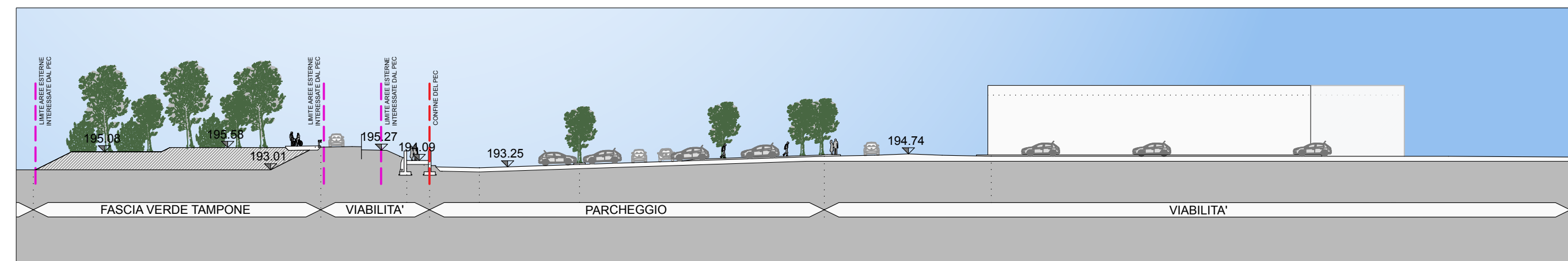

Sezione G-G'

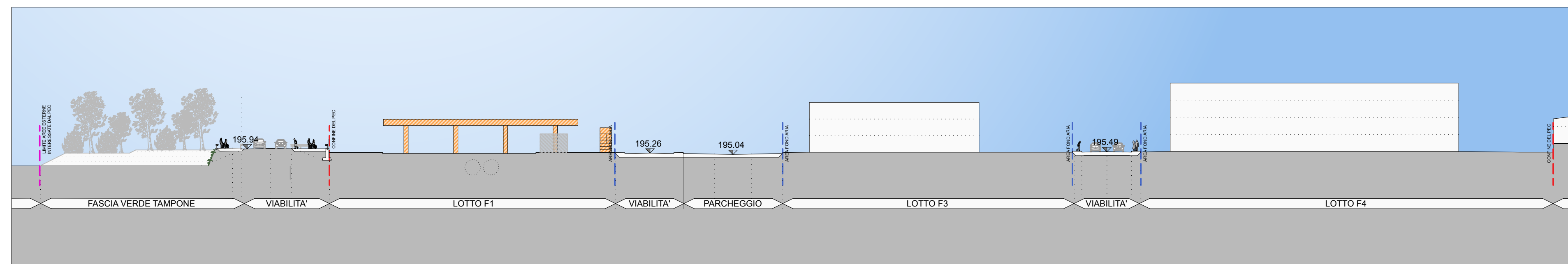

Sezione H-H'

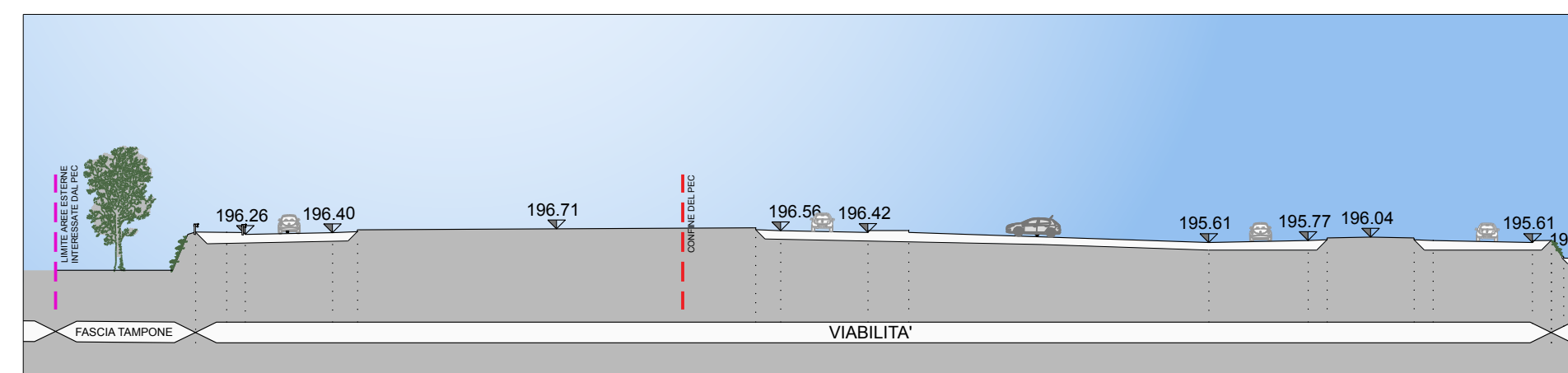

Sezione I-I'