REGIONE PIEMONTE

CITTA' METROPOLITANA DI TORINO

COMUNE DI
GASSINO TORINESE

SCUOLA MEDIA "ELSA SAVIO"
INTERVENTI DI MIGLIORAMENTO SISMICO

2^ INTERVENTO
PROGETTO DEFINITIVO / ESECUTIVO

ermanno piretta, ingegnere

c.so giacomo mattesti n. 31 – 10121 torino
tel. 011-543542 - fax. 011-539377
e-mail: epiretti@iol.it

progettista:
ermanno piretta – ingegnere
c.so mattesti n.31
10121 – torino
p. iva 04852620014 c.f. PRT RNN 52T16 L219L

committente
COMUNE DI GASSINO
piazza A. Chiesa, 1
10090 Gassino Torinese (Torino)
c.f. 82500830011 p. iva 01776580019

R.U.P.
arch. Anna Casalone
Responsabile del Servizio Edilizia, Urbanistica e LL.PP.

disegno n°	data:	oggetto:
P_03	10.12.2021	PROGETTO PIANTA PIANO TERRA
	scala: 1:100	

file: GA-SMSavio_INT2-ESE_P01-04_00.dwg

rev.	disegnato:	verificato:	approvato:
00	vm	ep	ep

REV.	DATA	DESCRIZIONE	DIS.	VER.	CONTR.
00	10.12.2021	EMISSIONE	vm	ep	ep

NOTE

ELABORATI DI RIFERIMENTO:
- ELABORATI RILIEVO (Ing. Emanuele Ferrari - 2012)
- ELABORATI PROGETTO STRUTTURALE ORIGINARIO (Denuncia 16856 del 10.05.1963)

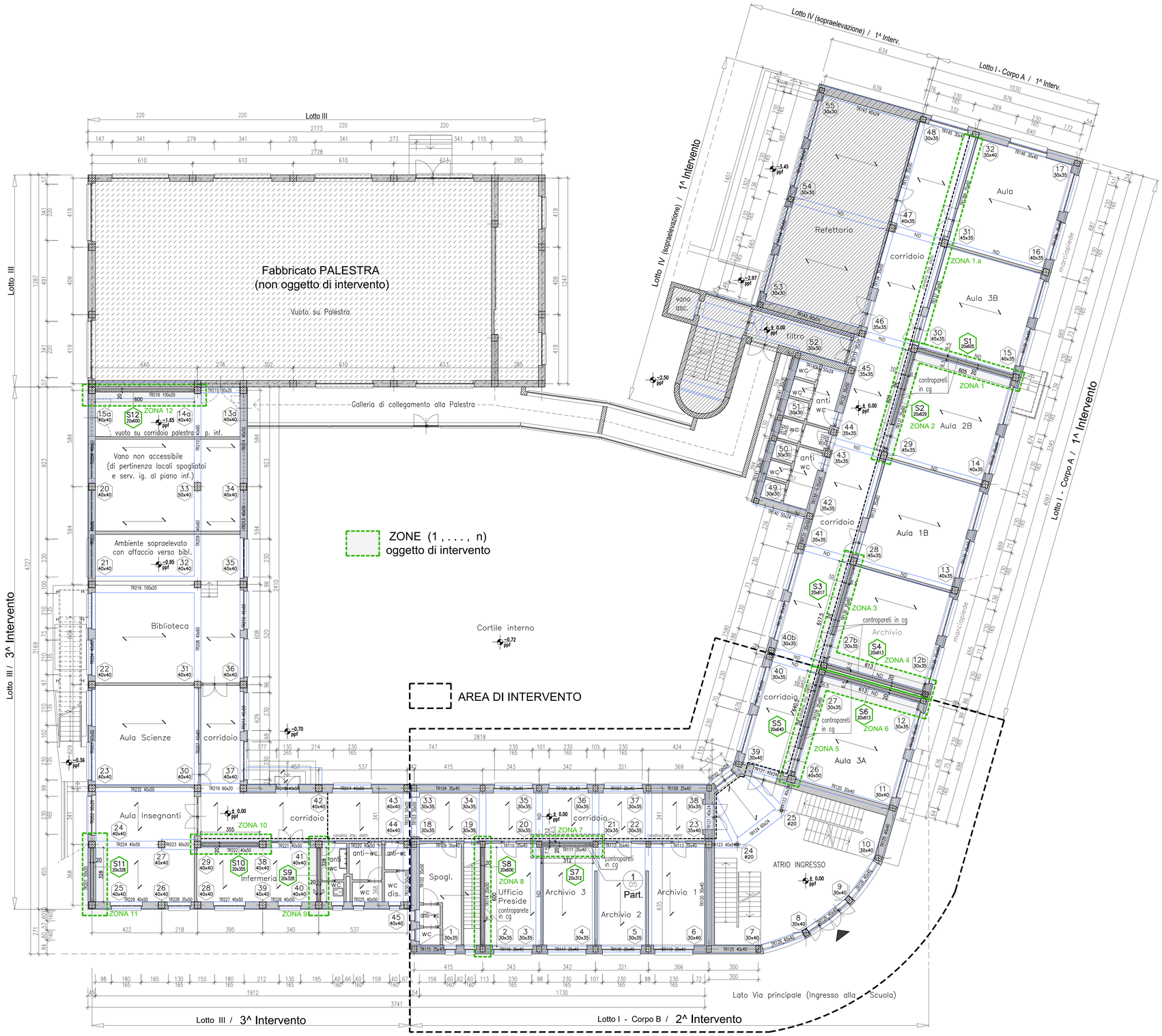

1 PIANTA PIANO TERRA
SCALA: 1:100