



COMUNE DI GASSINO TORINESE

Città Metropolitana di Torino

PEC AREA URBANISTICA T3

Protocollo mediante PEC:

opecc2941.20210810140107.25075.266.1.65@pec.aruba.it

RELAZIONE PAESAGGISTICA

ai sensi del D.P.C.M. 12 dicembre 2005



PROPONENTI: Carosso F., Carosso M.

Negro G., Zeppego O.

CI.TI.ELLE S.R.L.

Scursatone G.

DEVELOP 92 S.R.L.

Peretti G.

ENERFIN S.P.A.

PROGETTO:



CON

Arch. Marco ROSSO

CON IL CONTRIBUTO
SPECIALISTICO DI:

VERSIONE	DATA	OGGETTO
0.0	Settembre 2021	Emissione

Documentazione fotografica
Analisi percettiva dei caratteri del
paesaggio

NUMERO ELABORATO:

RP 5.1

MONTAGNE ALPINE

CHIESA SANTO SPIRITO

BOSCO DEI GORETTI



COLLINA DI TORINO

SUPERGA

CHIESA DI SANTO SPIRITO





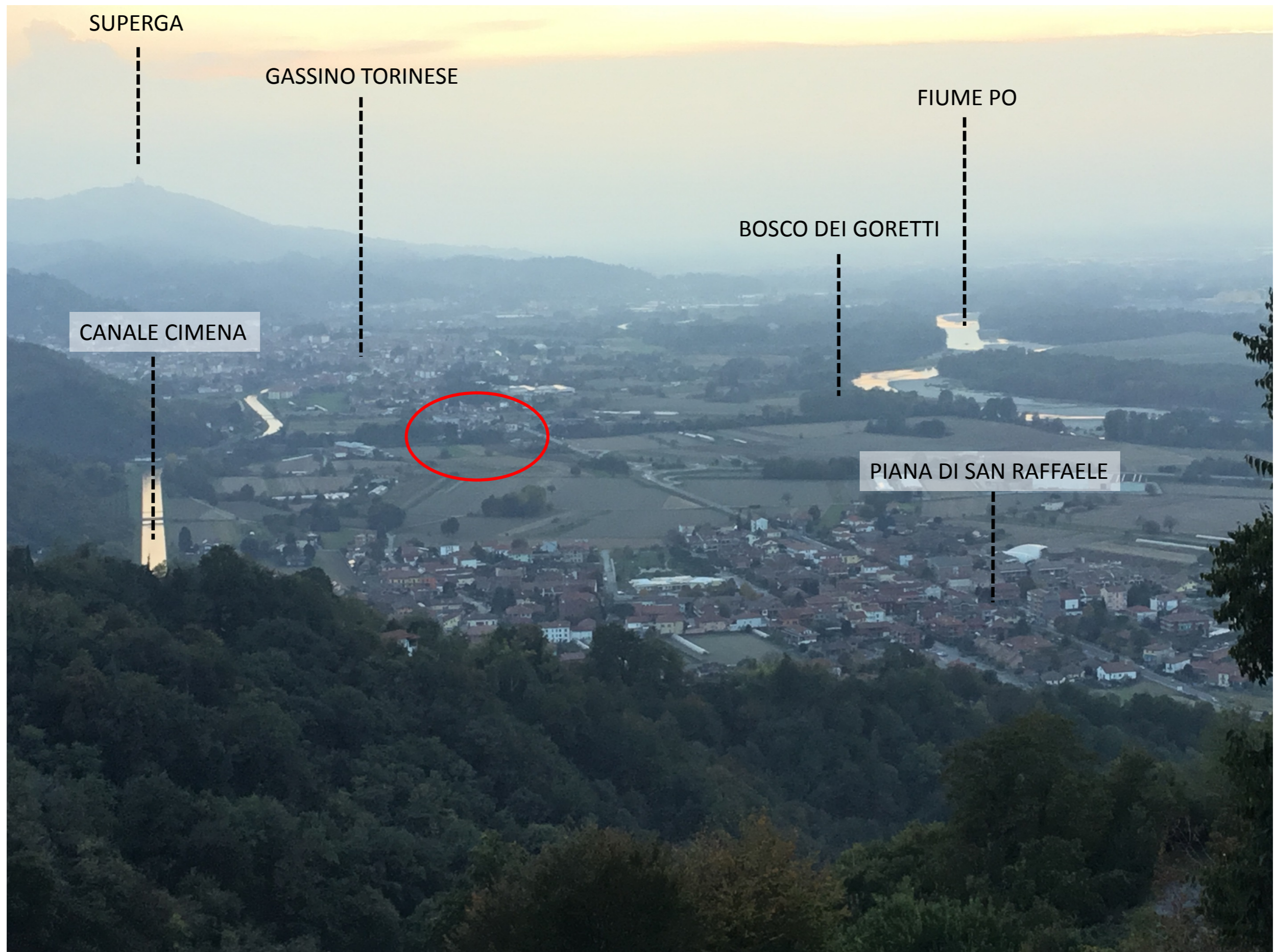



CASA CASTELLATA MEDIOEVALE (XIV)



CHIESA CONFRATERNITA DELLO SPIRITO SANTO E VISTA CUPOLA



CHIESA CIMITERIALE MADONNA DEL TERIZZO



CASTELLO DI BARDASSANO



VILLA BRIA

VISTA DALLA SP 500 VOLPIANO – PIANA DI SAN RAFFAELE



VISTA DALLA SP 590 TORINO - ALESSANDRIA



RELAZIONE PAESAGGISTICA – ANALISI DEL CONTESTO

PRINCIPALI STRADE DI ACCESSO ALL'AREA



EDIFICI DI RECENTE COSTRUZIONE SU SP590



FRONTE EDILIZIO NEL CENTRO URBANO DI GASSINO TORINESE



VILLA STORICA



EDIFICI DI RECENTE COSTRUZIONE



VISTA DA SUD-OVEST

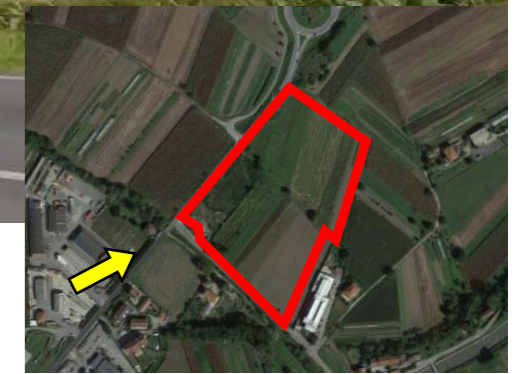

VISTA DA OVEST





VISTA INTERNA DA SUD-OVEST



VISTA INTERNA DA SUD-EST





VISTA DA SUD SU VIA TORINO (SP590)



VISTA SUD SU STRADA VALLE BAUDANA

